

M 1:500

PRAHA HL.N.

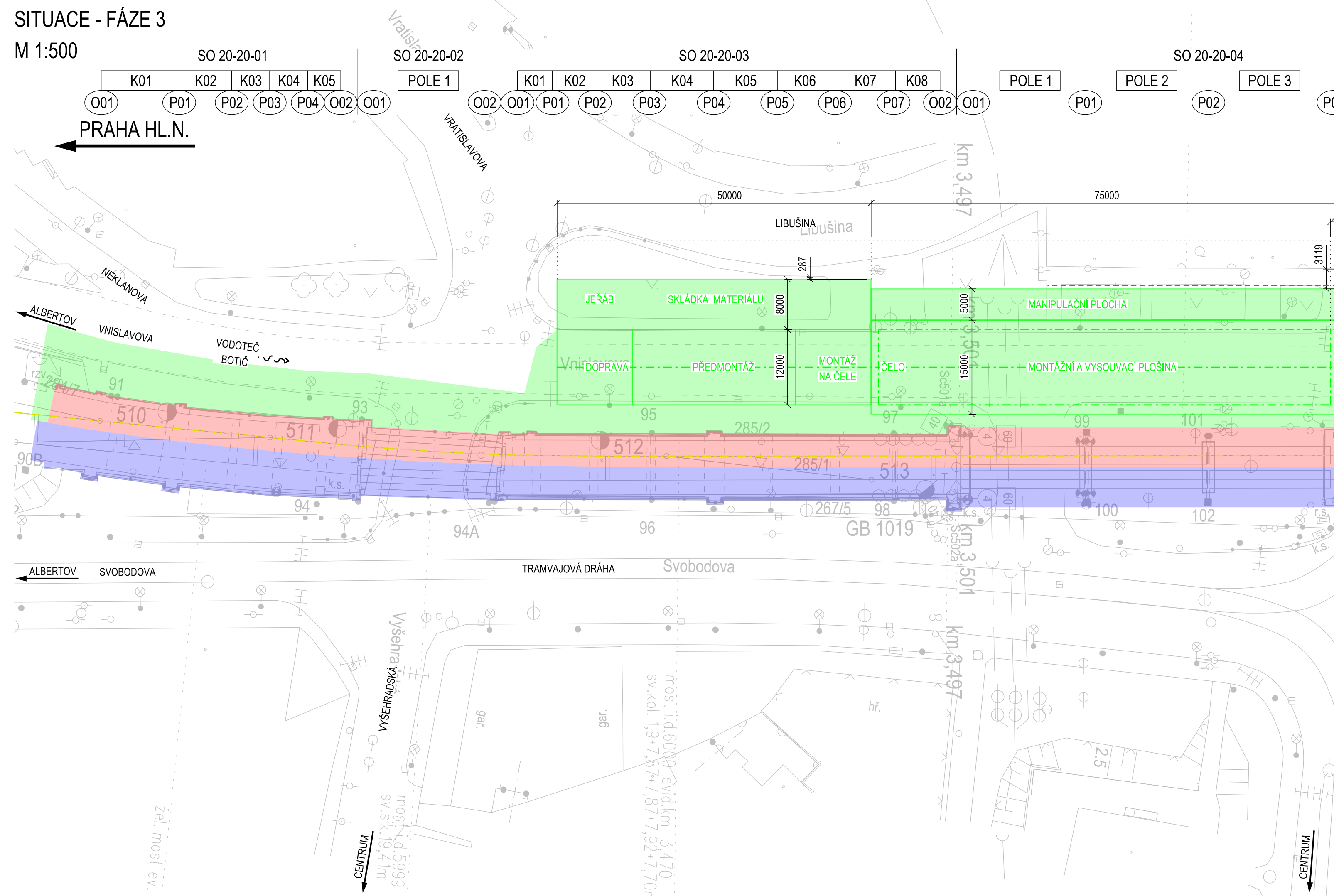

M 1:500

PRAHA HL.N.

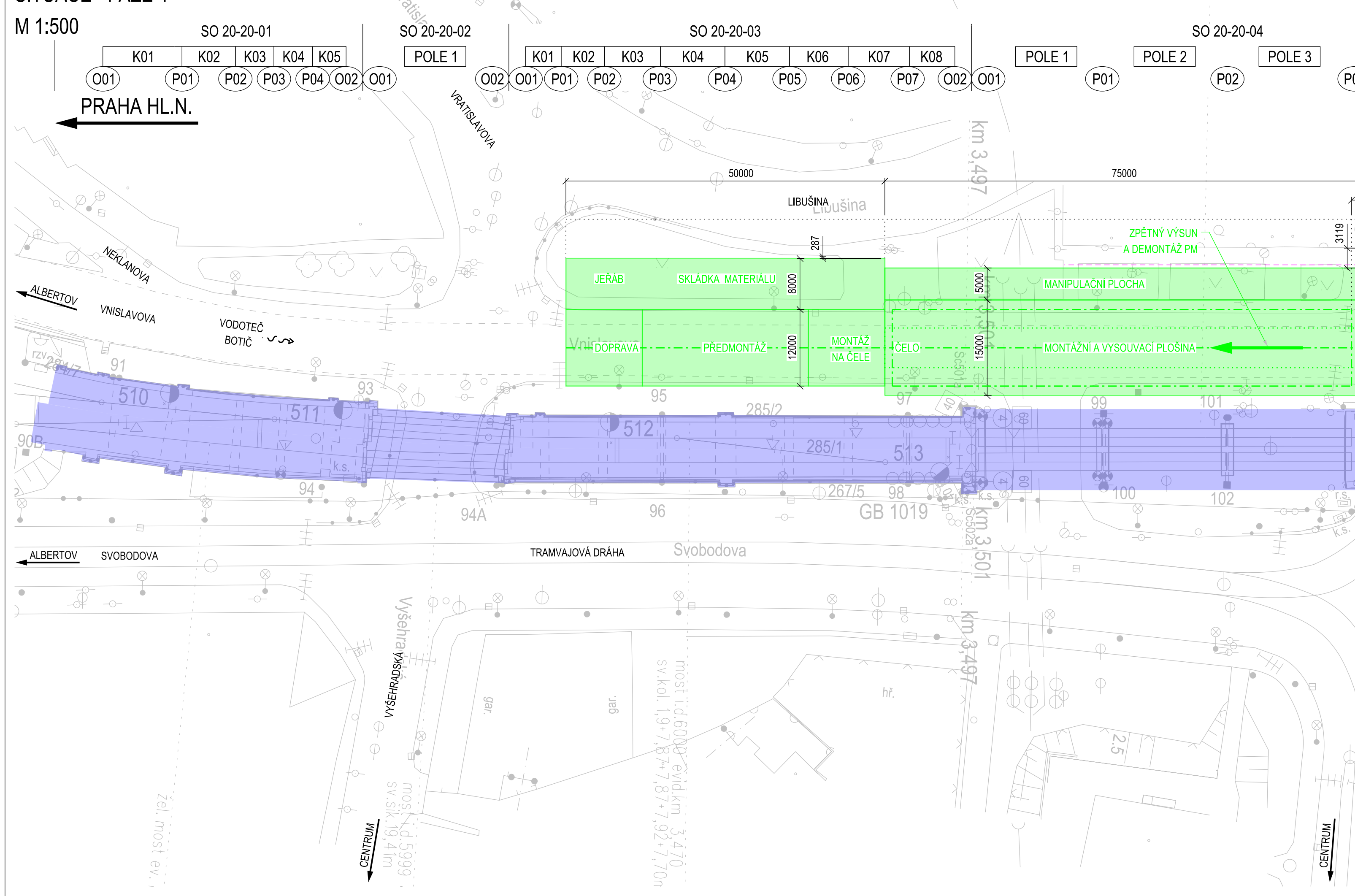

SO 20-20-05

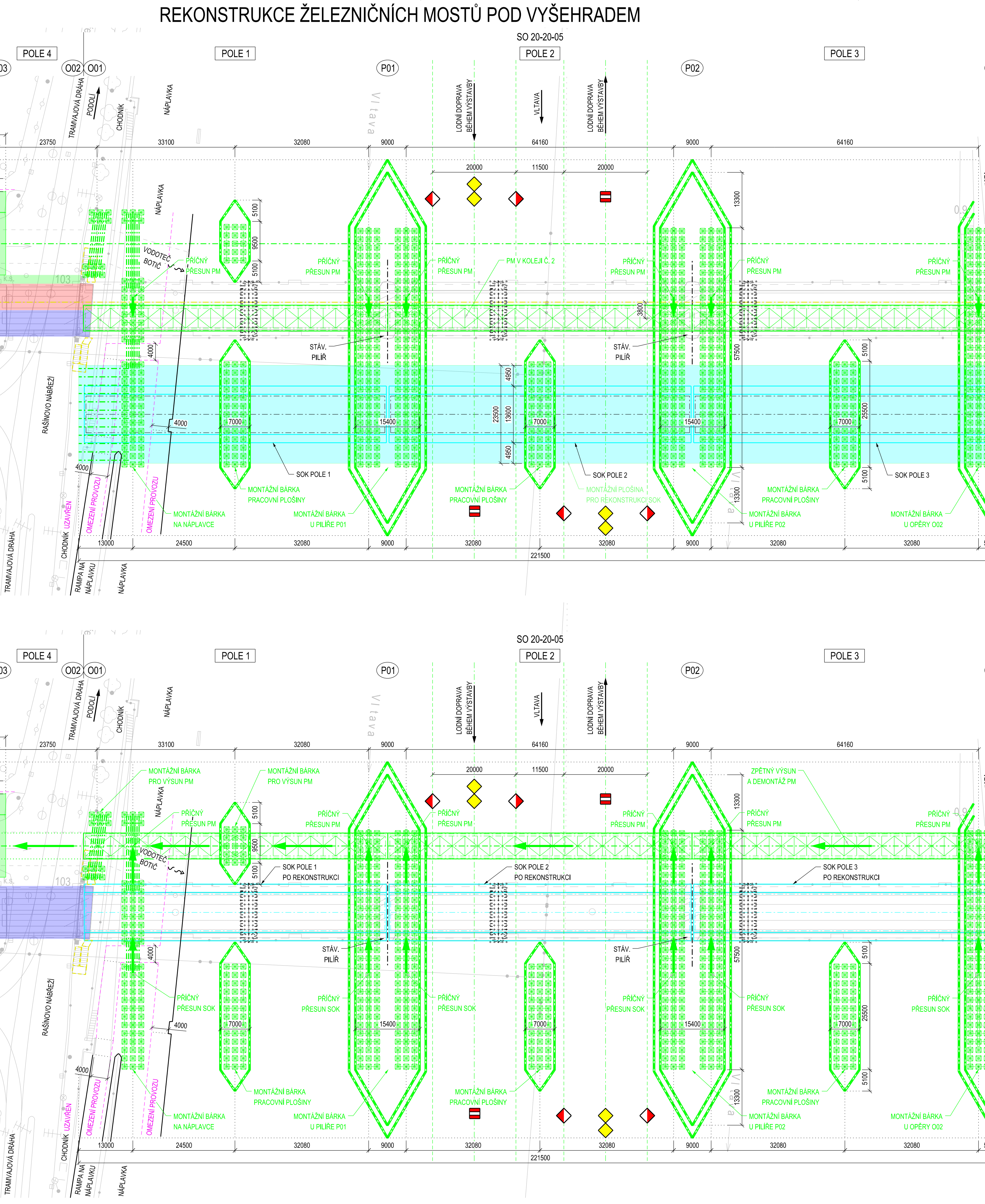

1. VÝKRES ZOBRAZUJE STAVEBNÍ POSTUPY SO 20-20-01 AŽ SO 20-20-05, PROTO JE ZOBRAZEN ROZSAH ODPOVÍJÍCÍ VŠEM UVEDENÝM SO, KTERÉ JSOU SOUČÁSTÍ STAVBY "REKONSTRUKCE TRATI PRAHA HL. N. (MIMO) - VYŠEHRAĐ (VČ.)" A "REKONSTRUKCE ŽELEZNIČNÍCH MOSTŮ POD VYŠEHRAĐEM".

PM = PROVIZORNÍ MOST
 SOK = STÁVAJÍCÍ OCELOVÁ KONSTRUKCE MOSTU SO 20-20-01
 PRACOVNÍ PLOCHA PRO MONTÁŽ A DEMONTÁŽ PM
 PRACOVNÍ PLOŠA PRO REKONSTRUKCI SOK
 SOK - REKONSTRUKCE
 STÁVAJÍCÍ STAV
 STÁVAJÍCÍ STAV - ZVÝRAZNĚNÝ
 NOVÝ STAV
 NOVÝ STAV - DOKONČEN V DŘÍVEJŠÍ FÁZI VÝSTAVBY
 PROVIZORNÍ STAV
 DEMOLICE



Spolufinancováno Evropskou unií
Nástroj pro propojení Evropy

Projekt „Modernizace trati Praha hl. n. - Praha Smíchov“ je spolufinancovaný EU z programu Nástroj pro propojení Evropy (CEF)

Za tuto publikaci odpovídá pouze její autor. Evropská unie nenese odpovědnost za jakékoli využití informací v ní obsažených.

NÁVRH PD k projednání

Číslo zmeny:	Obsah zmeny:	Datum zmeny:
01		
02		
03		



Správa železniční dopravní cesty, s.o.
Dlážděná 1003/7, 110 00 Praha 1

Stavební správa západ
Sokolovská 278/1955, 190 00 Praha 9



Správce



Vedoucí týmu:

ING. MICHAL MEČL	ING. TOMÁŠ MARTINEK
	Specialista profese: ING. MARTIN VLAŠÁK

Strömdisk

SUDOP PRAHA a.s., STŘEDISKO - MOST	
1. 1. 2014	1. 1. 2014

1	2	3	4	5	6	7	8	9	10	11	12	13	14	15	16	17	18	19	20	21	22	23	24	25	26	27	28	29	30	31	32	33	34	35	36	37	38	39	40	41	42	43	44	45	46	47	48	49	50	51	52	53	54	55	56	57	58	59	60	61	62	63	64	65	66	67	68	69	70	71	72	73	74	75	76	77	78	79	80	81	82	83	84	85	86	87	88	89	90	91	92	93	94	95	96	97	98	99	100
---	---	---	---	---	---	---	---	---	----	----	----	----	----	----	----	----	----	----	----	----	----	----	----	----	----	----	----	----	----	----	----	----	----	----	----	----	----	----	----	----	----	----	----	----	----	----	----	----	----	----	----	----	----	----	----	----	----	----	----	----	----	----	----	----	----	----	----	----	----	----	----	----	----	----	----	----	----	----	----	----	----	----	----	----	----	----	----	----	----	----	----	----	----	----	----	----	----	----	-----

Vedoucí střediska:

ING. DANA WANGLER

5: Vypracoval: AV, J

ING. JAROSLAV VOŘÍŠEK	ING. TOMAŠ MARTINEK
-----------------------	---------------------

Název akce:

REKONSTRUKCE ŽELEZNIČNÍCH MOSTŮ POD VYŠEHRÁDEM

Číslo smlouvy:

16 354 201
Projektový stupeň: PD

Část:
STAVEBNÍ ČÁST

Datum:	04/2020
--------	---------

MOSTY, PROPUSTKY A ZD

Číslo části: E.1.4

Název přílohy:

Měřítko:	Počet formátů:
1:500	12 x A4

STAVEBNÍ POSTUPY - ČÁST 2

Číslo přílohy: **005.2**